

A



Criticità A: Elementi difficilmente fruibili (citofono)

Il citofono in corrispondenza dell'accesso dal civico 47 con rampa è collocato ad altezze eccessive (superiore a 130 cm) e non permette la fruizione a persone in sedia a ruote o di bassa statura.

B



B



Criticità B: Carenza di segnaletica

Sono carenti le scritte, le icone e le indicazioni per favorire l'orientamento all'interno della struttura.

C



Criticità C: Presenza di gradini lungo i percorsi interni

E' presente un gradino in corrispondenza della porta di accesso alla sala studio dal chiostro e delle porte di accesso agli uffici dal chiostro. Anche se si tratta di percorsi non accessibili al pubblico, si ritiene opportuno evidenziarne la presenza per risolvere la criticità nel caso di presenza di personale con disabilità motorie. Per lo stesso motivo, si segnala anche la presenza di un gradino in corrispondenza del percorso di accesso per l'ascensore.

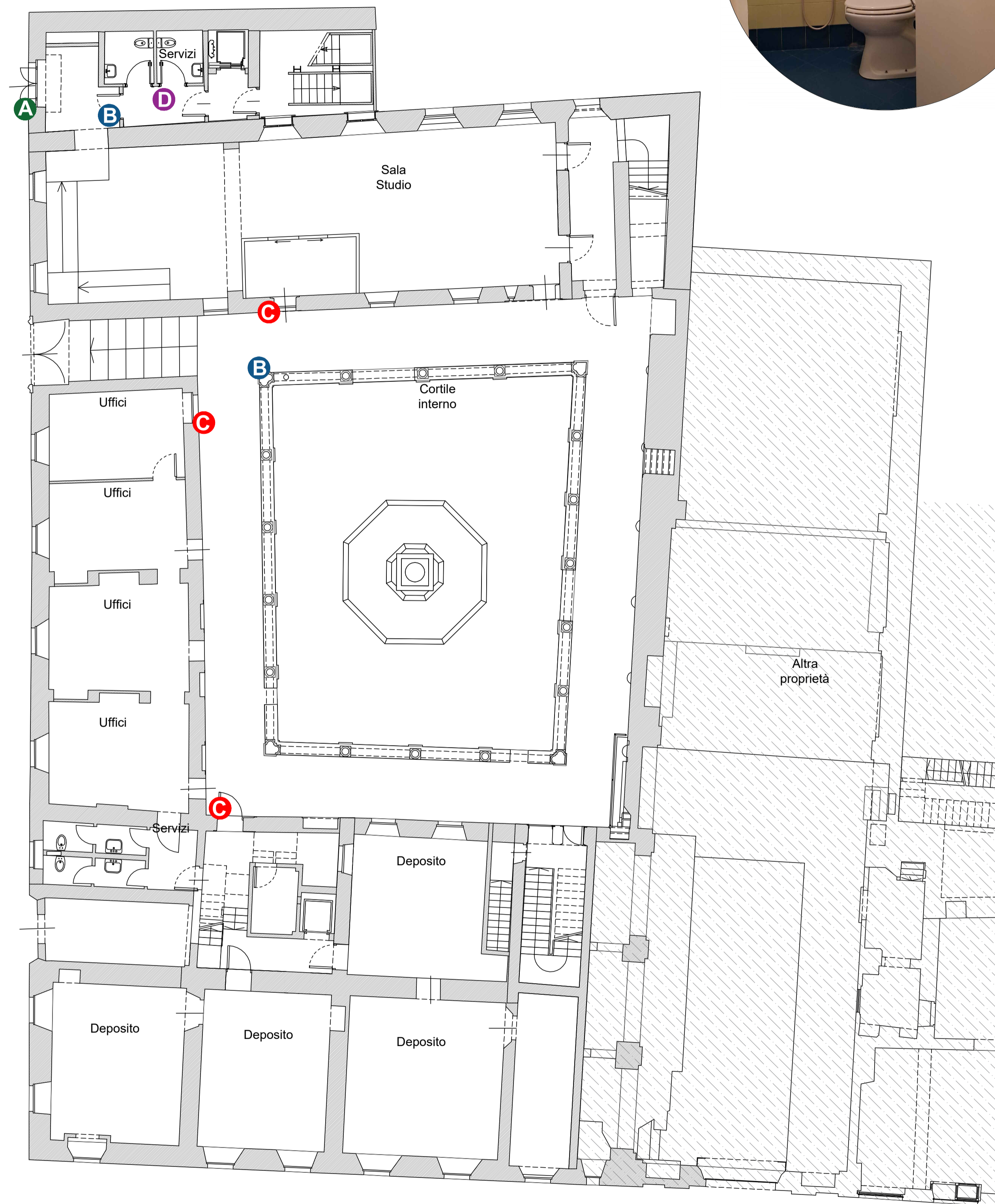

D

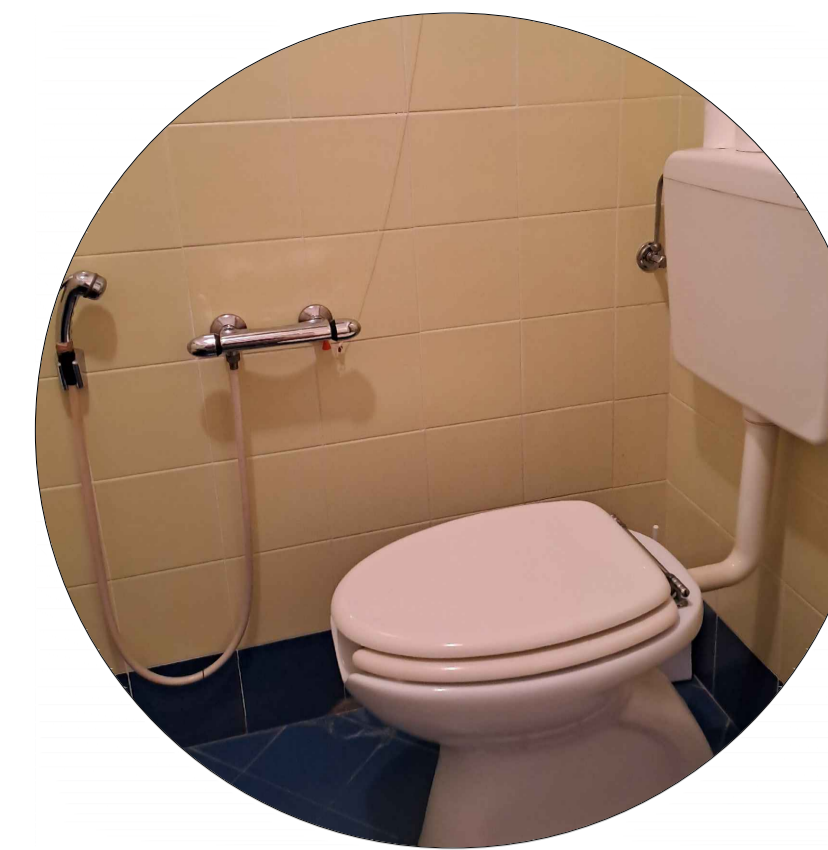

Criticità D: Servizi igienici per disabili

Il bagno per disabili del piano terra non è dotato di maniglioni e corrimano in prossimità dei sanitari.

C



C

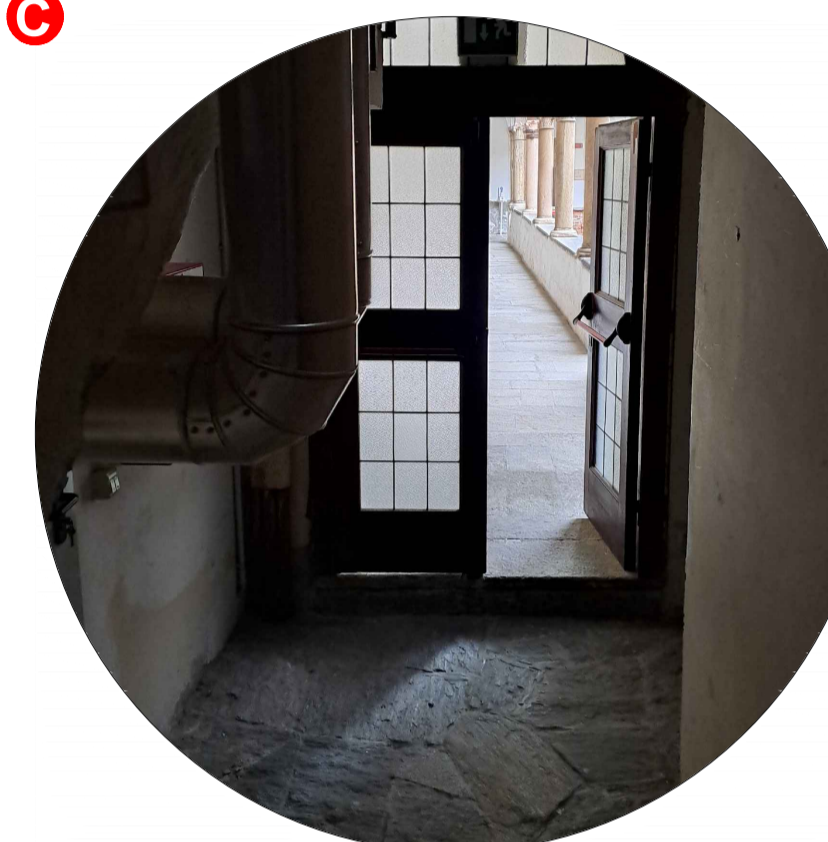

Criticità C: Presenza di gradini lungo i percorsi interni

E' presente un gradino in corrispondenza della porta di accesso alla sala studio dal chiostro e delle porte di accesso agli uffici dal chiostro. Anche se si tratta di percorsi non accessibili al pubblico, si ritiene opportuno evidenziarne la presenza per risolvere la criticità nel caso di presenza di personale con disabilità motorie. Per lo stesso motivo, si segnala anche la presenza di un gradino in corrispondenza del percorso di accesso per l'ascensore.

	Finanziamento dell'Unione europea - NextGenerationEU. Intervento finanziato con l'avviso n 48038 del 02/12/2021 del PNRR Missione 1: Investimento 1.2 "Rimozione delle barriere fisiche e cognitive in musei, biblioteche e archivi".	
	<i>I punti di vista e le opinioni espresse sono tuttavia solo quelli degli autori e non riflettono necessariamente quelli dell'Unione europea e della Commissione europea. Né l'Unione europea né la Commissione europea possono essere ritenute responsabili per essi.</i>	
<p>WeProject s.r.l. Management for urban development</p> <p>Via Rieti, 4 25125 Brescia tel +39 030 8374509 mobile +39 3666274380 i.bresciani@weproject.it www.weproject.it</p> <p>P. IVA 07077100969</p>		
	COMMITTENTE ARCHIVIO DI STATO DI PAVIA Provincia di Pavia	
DESCRIZIONE Piano di Eliminazione delle Barriere Architettoniche P.E.B.A.		
DATA Maggio 2024	TAV. N. 02.b.1	CONTENUTO TAVOLA Analisi delle Criticità Planimetria con individuazione delle barriere fisiche
RISERVATO AGLI UFFICI		IL COMMITTENTE Archivio di Stato di Pavia (PV)
I PROGETTISTI Ing. Ilaria Bresciani TEAM DI PROGETTAZIONE Ing. Matteo Bertoni Ing. Chiara Reboani		
A NORMA DI LEGGE QUESTO DOCUMENTO E' DI PROPRIETA' ESCLUSIVA DI Weproject s.r.l. NESSUNA SUA PARTE POTRA' ESSERE UTILIZZATA, RIPRODOTTA O CEDUTA A TERZI SENZA ESPLICITA AUTORIZZAZIONE		